

應回收廢棄物營業量申報系統操作說明

<https://recycle1.epa.gov.tw/sys/Business/>

環境部資源循環署
應回收廢棄物營業量申報系統

首頁 | 環境部 | 意見信箱 | 網站導覽 | 行動版 | EN | 登入

Mye 管家 營業量申報 離線申報 申報表列印 列印繳款單

11111111
測試一號股份有限公司
您已登入成功!
歡迎使用本申報系統。
▶ 變更密碼

功能選單區
責任業者申報、繳款、通知
等功能專區。

**責任業者LINE@
官方帳號**
掃描 QR code 加入LINE
好友，了解相關資訊。

關鍵字搜尋
以關鍵字搜尋歷年問答
集與最新消息。

登入區
登入後可使用功能
選單區各項功能。

最新消息區
提供最新法令及環保新知。

相關資訊區
提供資料下載、查詢及相關
連結功能。

系統教學區
各類申報表操作說明。

相關資訊區

- 網站使用問卷
- 業者申報相關資料下載
- 責任業者相關法規
- 責任業者常見問答集
- 報關業者專區
- 套印責任業者登記表
- 相關連結

112年新公告

小量責任業者
查定課費專區

影音教學專區

業者列管資料查詢

平板容器及非平板類
免洗餐具責任業者
名單查詢

LED
照明光源專區

責任業者知識網

優惠費率說明

基金會資

我要報名說明會 GO

如果無法顯示，請點此報名說明會

- 【1120619】
(費率草案) 預告修正「物品回收清除處理費費率」草案。
詳情、附件
- 【1120613】
(法令宣導) 為便紙製平板容器製造、輸入與紙製平板容器商品輸入
業者及民眾了解本體來源標誌措施，可至責任業者相關問答集歷年問
答集/本體來源標誌問題中查閱。
詳情
- 【1120605】
(法令宣導) 共推淨零碳排放工具電動化並需妥處廢電池。
詳情
- 【1120529】
(法令宣導) 環保署預告修正「免洗餐具限制使用對象及實施方式」
公告事項第二項草案。
詳情、附件
- 【1120519】
(最新消息) 「塑膠環墊、泡殼」公告為應回收廢棄物。
詳情、附件
- 【1120518】
(最新消息) 合規塑膠再生料物品適用綠色費率申請表。
詳情(PDF檔)、附件(ODF格式)
- 【1120515】
(法令宣導) 環保署112年7月1日起禁止製造輸入販賣含PVC食品包
裝。
詳情、附件
- 【1120508】
(法令宣導) 環保署預告「一次性旅宿用品限制使用對象及實施方
式」草案。
詳情、附件
- 【1120427】
(環保新知) 循環電子產品自112年7月起享綠色費率優惠。
詳情、附件
- 【1120427】
(最新消息) 回收清除處理費台灣Pay一鍵繳納。
詳情

加入責任業者LINE好友

關鍵字搜尋

搜尋範圍：
歷年問答集、最新消息

申報系統教學

- 表二、容器商品製造/
輸入業者營業(進口)量
申報表
- 表三、平板容器/非平
板類免洗餐具業者營業
(進口)量申報表
- 表四、生質塑膠業者營
業(進口)量申報表
- 表六、不需繳費容器製
造/輸入業者營業量申
報表
- 表七、農藥成品製造
(原體/料)輸入業者營
業量申報表
- 表八、應回收物品或容
器業者營業(進口)量申
報表
- 表九、電子電器或資訊
物品業者營業(進口)量
申報表
- 表十二、應回收容器商
品受託製造業者營業量
申報表
- 表十三、應回收物品受
託製造業者營業量申報
表
- 行動版 表二(pdf檔)
- 行動版 表八(pdf檔)
- 行動版 零申報(pdf檔)

壹、功能選單區介紹



責任業者於登入後，可使用功能選單區各項功能，包含責任業者申報、繳款、通知等功能。於應回收廢棄物營業量申報系統首頁之登入欄位輸入帳號與密碼，帳號為申報業者之統一編號，密碼為環境部資源循環署所寄發之密碼，若後續密碼有更改，則以新密碼為主。若是登入成功，則會顯示登入成功的訊息，並且顯示正確的統一編號與公司名稱，此時即可使用相關功能。

貳、My e 管家



一、我的 e 提醒

責任業者登入後，系統會直接進入「我的 e 提醒」，以下功能包含登記表單套印、未申報提醒、年度申報申請、繳費及主動諮詢等功能。

- (一)查定課費：檢視查定課費資格與環境部資源循環署核定之營業量(進口量)，並於規定時間內可點選是否使用查定課費制度，與進行查定課費繳款單之列印。
- (二)登記：包含新登表單、變更登記表單及廢止登記表單套印，系統將直接帶入近期資料，由責任業者更新後，可直接列印，無須手寫表單。
- (三)申報：系統將提醒該期末申報之項目，可直接由「營業量申報」進入，申報營業量相關資料。
- (四)年度申報申請：責任業者可由此處看到可年度申報的材質項目，由此處進行年度申報申請。
- (五)其他功能：「案件申請進度查詢」可查詢兩個月內申請案件之相關進度，包含新登記、變更登記、廢止登記申請、年度申報申請與適用綠色費率型號申請案件。
- (六)主動諮詢功能：責任業者對於營業量申報相關問題，可由此處提問，將有輔導人員主動回電。

我的 e 提醒

統一編號：11111111

業者名稱：測試一號股份有限公司

查定課費	您已同意查定課費項目	新增可查定課費項目
	暫無	

登記

[登記項目](#)
[首次登記表套印](#)
[變更登記表套印](#)
[廢止登記資格初步檢核及表單套印](#)
 登記表、廢止登記表相關資料請郵寄至：100臺北市中正區衡陽路99號13樓，環境部資源循環署收。

申報

本期尚未申報的項目為

- 08機動車輛
- 09輪胎
- 10鉛蓄電池
- 12特殊環藥
- 13農藥
- 14乾電池
- 15照明光源
- 16電子電器物品
- 17資訊物品
- P生質塑膠
- 附表、國內銷售成品農藥容器統計表

若上述材質營業量、進口量為0，應以零申報方式進行申報作業。

[申報營業量](#)

[已申請過可使用綠色費率申報的電子電器及資訊物品機種](#)

[已申請核准可使用綠色費率申報的乾電池清單](#)

[組裝型二次鋰電池資料維護功能](#)

年度申報申請

線上申請:請按下年度申報線上申請鍵進行申請。
[年度申報線上申請](#)

申請中項目:

111/11/11	農藥 製造業,	審理中
111/11/11	農藥,輸入業	審理中
111/11/11	特殊環境用藥,輸入業	審理中
111/11/11	特殊環境用藥 製造業,	審理中

※此僅為申請，實際審查結果，以環境部資源循環署回覆為準。

※如有疑問請撥打諮詢專線：02-2370-5888 分機 3414 (公司統編後2碼 00~11)、分機 3416 (公司統編後2碼 12~26)、分機 3417 (公司統編後2碼 27~42)、分機 3418 (公司統編後2碼 43~56)、分機 3419 (公司統編後2碼 57~69)、分機 3420 (公司統編後2碼 70~83)、分機 3421 (公司統編後2碼 84~99)。

繳費

您所申報之應繳金額疑似尚未繳清，請於近日完成繳費

[列印繳款單](#)
[通知輔導人員已繳費](#)
[查詢近五年繳費記錄](#)

其他功能

[案件申請進度查詢](#)
[紙製平板容器本體來源標誌產出](#)

主動諮詢

[查詢已回覆內容](#)

email:

※若需回覆通知請填寫Email
 ※按下確定後，我們將另以電話或訊息回覆您！

[確定](#)
[清空](#)

二、我的 e 資料

為責任業者登記資料，若系統資料與公司資料不相符時，請辦理變更登記，可由「變更登記表套印」功能套印表單。

我的 e 提醒 我的 e 資料 我的 e 聯絡 我的 e 通知

我的 e 資料 變更登記表套印	
統一編號	11111111
業者名稱	測試一號股份有限公司
登記地址	100臺北市中正區復興南路1段137號4樓之6
負責人	賺大錢

註：基本資料登記事項有變更時，應於變更後六十日內，檢具責任業者變更登記申請表(ODF檔、PDF檔)及變更事項相關證明文件影本，以書面方式申請變更登記。登記表相關資料請郵寄至：100台北市中正區衡陽路99號13樓，環保署資源回收管理基金管理會第4組收。

三、我的 e 聯絡

為責任業者辦理登記時之聯絡資料，若公司聯絡資料與系統不相符時，請自行修改並存檔，以確保正確聯絡窗口。

我的 e 提醒 我的 e 資料 我的 e 聯絡 我的 e 通知

我的 e 聯絡 各材質回收項目聯絡人不同	
統一編號：11111111	業者名稱：測試一號股份有限公司
聯絡人	測試一號
聯絡電話	(1) 02 - 23705888 # * 主要聯絡電話 (2) - # 室內電話如：02-12345678
行動電話	行動電話如：0912345678
聯絡傳真	- <input type="checkbox"/> 傳真須手動切換 <input type="checkbox"/> 非上班時間請勿傳真 格式如：02-12345678
聯絡地址	郵遞區號 100 臺北市 衡陽路99號13樓
電子郵件	123@123.com <<寄送申報提醒、繳費提醒、最新消息、法令公告、電子報等資訊>>
參加公會	

儲存聯絡資訊 重新輸入

四、我的 e 通知

責任業者可於「我的 e 通知」中，自行設定個項目通知功能，包含 Email 通知及傳真通知訂閱。

我的 e 提醒 我的 e 資料 我的 e 聯絡 我的 e 通知

我的 e 通知

統一編號：11111111 業者名稱：測試一號股份有限公司

訂閱 Email 通知	<input checked="" type="checkbox"/> 按期申報提醒 <input checked="" type="checkbox"/> 已申報未繳費提醒 <input checked="" type="checkbox"/> 年度申報提醒
	<input checked="" type="checkbox"/> 未按期申報提醒 <input checked="" type="checkbox"/> 最新消息通知
<input type="button" value="全選"/> <input type="button" value="全不選"/>	
訂閱傳真通知	<input checked="" type="checkbox"/> 未按期申報提醒 <input checked="" type="checkbox"/> 年度申報提醒
	<input type="button" value="全選"/> <input type="button" value="全不選"/>

參、營業量申報



由「營業量申報」功能，可進入申報起始頁面，設定申報資料資料。

一、申報資料設定

(一) 責任業者、統一編號

系統已預設登入時之業者資料。

(二) 申報表類別

點選下拉式選單，選擇申報表類別。

(三) 申報期別

請選擇正確期別。依規定，每逢單月應申報前兩個月資料，如 107 年 1、2 月的資料，必須於 107 年 3 月 30 日前申報完成，選擇的表單即為下圖的 107 年 1 期(1、2 月)，若是環境部資源循環署核可使用年度申報的業者，必須選「全年」。

(四) 申報日期

系統自動顯示為申報當日日期。

(五) 匯入歷史資料

此功能可以將指定之期別表單資料匯入至本期中，預設功能不開啟，若需要使用，請先勾選並選擇欲匯入之期別。

(六) 開始申報營業量

當所有資料都填寫完成，按下「開始申報營業量」即可進入表單開始申報。

(一)	責任業者	測試一號股份有限公司
	統一編號	111111111
(二)	申報表類別	<input type="text"/>
(三)	申報期別	100 年 13-12 年度申報業者 [年度申報時，請選擇 全年。]
(四)	申報日期	2018/01/22
(五)	匯入歷史資料	<input type="checkbox"/> 是 歷史期別：請選擇 年 請選擇
(六)	<input type="button" value="開始申報營業量"/>	

二、各別類表單申報方式

責任業者申報表基本網路申報基本方式，請見應回收廢棄物營業量申報系統教學區：

<https://recycle1.epa.gov.tw/sys/Business/>，或使用行動裝置於下方掃描 QR CODE 參照。

表單類型	表二、容器商品製造輸入業者申報表	表三、平板容器/非平板類免洗餐具業者營業(進口)量申報表	表四、生質塑膠業者營業(進口)量申報表	表六、不需繳費容器製造/輸入業者營業量申報表	表七、農藥成品製造(原體(料)輸入)業者營業量申報表
填報教學					
表單類型	表八、應回收物品或容器業者營業(進口)量申報表	表九、電子電器或資訊物品業者營業(進口)量申報表	表十二、應回收容器商品受託製造業者營業量申報表	表十三、應回收物品受託製造業者營業量申報表	
填報教學					

肆、離線申報



「離線申報」功能，提供資料量較龐大之責任業者使用，適用對象為申報筆數大於 1000 筆以上之責任業者，欲使用離線申報之責任業者，請依程序安裝相關軟體後來電諮詢專線，將有專人輔導操作。

一、安裝、設定、使用：

- 適用平台：Windows7 以上
- 安裝

需先安裝 .NET Framework 的平台至電腦上，所需的軟體如下：

- 1、 [Microsoft .NET Framework 4.6.2](#)
- 2、 [MDAC 2.6 以上](#)

二、下載離線申報軟體：

- [RecycleClient.zip](#) (ZIP壓縮檔)
驗證碼：07ee74ccc4189637b702331945346134
(必要下載：請使用滑鼠右鍵 另存目標)
建議安裝至 C:\RecycleClient

目前離線申報軟體版本，僅提供一般申報業者申報使用。
年度申報業者請使用網路申報，申報期別請選擇 ~ 年度。

伍、申報資料查詢及列印



責任業者申報完成後，可於「申報表列印」功能檢視申報資料，由查詢年度下拉式選單中可選擇先前年度，查詢過往申報資料。

請選擇查詢年度： 不列印備註欄

統一編號	期別	申報表類別	申報合計金額	申報筆數	狀態	列印
11111111	112年5期	零申報紀錄表	-----	1	申報中	<input type="button" value="申報表列印"/>
11111111	112年4期	零申報紀錄表	-----	1	申報中	<input type="button" value="申報表列印"/>
11111111	112年3期	零申報紀錄表	-----	1	補申報中	<input type="button" value="申報表列印"/>
11111111	112年3期	表二、容器商品製造輸入業者	11	1	申報中	<input type="button" value="申報表列印"/>
11111111	112年3期	表八、應回收物品或容器業者	4,000	1	申報中	<input type="button" value="申報表列印"/>
11111111	112年2期	零申報紀錄表	-----	1	補申報中	<input type="button" value="申報表列印"/>
11111111	112年1期	零申報紀錄表	-----	1	補申報中	<input type="button" value="申報表列印"/>

陸、繳費作業



責任業者申報完成後，於「列印繳款單」功能進行繳費程序，此處功能包含列印繳款單及線上繳費。

一、列印繳款單

系統會自動加總未繳費金額，合計於最上方之期別，責任業者確認繳費資料後，由列印繳款單處點選，系統即會彈跳繳款單視窗，責任業者需自行列印至指定金融機構繳款。

請選擇查詢年度：

明細	期別	統一編號	申報合計金額	+應補繳， -可扣抵金額(累計)	申報應繳金額	結存應繳金額	繳款單筆數	列印繳款單
<input type="button" value="查閱"/>	112年 第 3期	11111111	4011	25	4036	4036	2	<input type="button" value="網頁版"/>
<input type="button" value="查閱"/>	112年 第 2期	11111111	0	25	25	25		
<input type="button" value="查閱"/>	112年 第 1期	11111111	0	25	25	25		

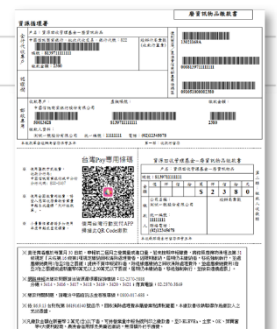

二、全國繳費網線上繳費

全國繳費網線上繳款為使用活期帳戶繳納，繳款帳戶須為該公司帳戶，不須讀卡機設備。

(一)點選繳款期別之「全國繳費網繳費」功能，進入全國繳費網頁面，依步驟填入資料，進行線上繳款作業。

機構代碼	期別	繳款(基金)名稱	本期申報合計	+補繳,-扣抵金額	本期申報應繳金額	結存應繳金額		
11111111	1123	容器	11	25	36	36	全國繳費網繳費	台灣Pay繳費
11111111	1123	車輛	4,000	0	4,000	4,000	全國繳費網繳費	台灣Pay繳費
11111111	1123	輪胎	0	0	0	0		
11111111	1123	電子電器	0	0	0	0		
11111111	1123	資訊物品	0	0	0	0		
11111111	1123	農藥	0	0	0	0		
11111111	1123	鉛蓄電池	0	0	0	0		
11111111	1123	潤滑油	0	0	0	0		
	合計		4,011	25	4,036	4,036		

註：結存應繳金額為負數時，該列項目則不列入合計計算。

全國繳費網繳款限額一覽表

(二)選擇選擇「使用活期性存款帳戶」繳款方式，勾選「本人已詳閱及瞭解注意事項並同意遵守」，點選「確認送出」。

≡ 待繳費用資訊

委託單位 資源循環署
費用名稱 資源循環署資源回收基金
銷帳編號 0008139011111111
交易金額 3555
手續費 0
*繳款方式 <input checked="" type="radio"/> 使用活期性存款帳戶(不須讀卡機，且只能繳本人帳單)

使用非約定定期性帳戶繳費(稅)注意事項

使用非約定定期性帳戶繳費(稅)注意事項

「e-Bill全國繳費網」(或「全國性繳費(稅)業務」)後提供即時自您的轉出帳戶繳付多張帳單之代收費用服務平台(以下稱本服務)。為了保障您的權益，請於使用本服務前，詳細閱讀下列注意事項，若您對本服務尚有不瞭解或不同意注意事項之內容者，請勿執行相關交易。

一、資料蒐集

本人已詳閱及瞭解注意事項並同意遵守。

回上一頁
確認送出

(三)選擇「轉出銀行」，輸入「轉出帳號」資料及「動態圖像驗證碼」，並確認相關繳費資料是否無誤，按下「確認送出」。

☰ 確認繳費

委託單位 資源循環署

費用名稱 資源循環署資源回收基金

銷帳編號 0008139011111111

交易金額 3555

手續費 0

*轉出銀行

*轉出帳號

*動態圖像驗證碼 

[播放驗證碼](#) 

[重新產生](#)

請輸入上圖中您所看到的數字 [說明](#)

三、台灣 Pay 行動支付繳款

(一)電腦版介面可點選繳款期別之「台灣 Pay 繳費」功能，叫出台灣 Pay 頁面，以台灣行動支付 APP 掃描 QR Code 即可繳費。

機權代碼	期別	繳款(基金)名稱	本期申報合計	+補繳,-扣抵金額	本期申報應繳金額	結存應繳金額	
11111111	1123	容器	11	25	36	36	<input type="button" value="全國繳費網繳費"/> <input type="button" value="台灣Pay繳費"/>
11111111	1123	車輛	4,000	0	4,000	4,000	<input type="button" value="全國繳費網繳費"/> <input type="button" value="台灣Pay繳費"/>
11111111	1123	輪胎	0	0	0	0	
11111111	1123	電子電器	0	0	0	0	
11111111	1123	資訊物品	0	0	0	0	
11111111	1123	農藥	0	0	0	0	
11111111	1123	鉛蓄電池	0	0	0	0	
11111111	1123	潤滑油	0	0	0	0	
	合計		4,011	25	4,036	4,036	

註：結存應繳金額為負數時，該列項目則不列入合計計算。

[全國繳費網繳款限額一覽表](#)

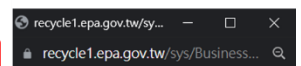

台灣Pay專用條碼



使用台灣行動支付APP

掃描此QR Code繳費

(一)行動版介面可點選列印繳款單功能後，點選「使用台灣 Pay 繳費」按鈕並再次點擊「台灣 Pay 繳費」，叫出台灣 Pay 頁面，以台灣行動支付 APP 掃描 QR Code 即可繳費。



四、行動裝置繳款

- (一)使用行動裝置登入應回收廢棄物營業量申報系統，點選「列印繳款單」功能。
- (二)點選「超商繳款條碼專用條碼聯」。
- (三)點選繳款基金名稱，顯示條碼「執行」按鈕。
- (四)顯示超商繳款條碼。

使用行動裝置繳款僅限於繳款金額兩萬元以下(不需負擔手續費)，並於指定之代收機構繳款。



柒、小量責任業者查定課費確認流程



109 年 7 月 1 日起，適用於小量責任業者之「查定課費」功能正式啟用，符合資格者，相關功能於「Mye 管家」中確認。

一、主動通知查定營業（進口）量

查定課費資格首年通知時間分別為，逐期申報業者 8 月 25 日、年度申報業者 12 月 25 日，於【功能選單區/Mye 管家/我的 e 提醒/查定課費/資格檢視】，即可查詢是否符合查定課費資格。

Mye 管家 營業量申報 離線申報 申報表列印 列印繳款單

我的 e 提醒 我的 e 資料 我的 e 聯絡 我的 e 通知

依據現有資料，檢視是否符合查定課費資格。 [資格檢視](#)

109 年判定結果:

項目	連續四年度每年應繳納之回收清除處理費未達新臺幣 10 萬元	四年內經主管機關依廢棄物清理法第 20 條查核者或依商業登記法免辦商業登記	依第 6 條或第 9 條規定申報營業量或進口量及繳納回收清除處理費	判定結果
容器商品	符合	符合	符合	符合
輪胎	符合	不符合	符合	不符合

說明：
依據應回收廢棄物責任業者管理辦法規定，三項條件皆需符合才具查定課費資格。符合者將由本系統自動通知，免申請，於點選確認後開始適用，在尚未確認前仍請依規定辦理申報繳費作業!

二、查定量確認/採用

點選【查定課費資格確認】後，確認主動提供之今年度查定營業（進口）量是否正確，逐期申報業者於 9 月 30 日、年度申報業者於 1 月 30 日前，選擇是否同意查定課費，點選同意即採用。

容器商品

材質細碼	查定營業(進口)量(公斤)	費率(元/公斤)	應繳金額(元)
C401	1,300.00	2.00	110
合計			110

是否同意查定課費 是 否

輪胎

材質細碼	查定營業(進口)量(條)	費率(元/條)	應繳金額(元)
0903	70.50	40.00	2,820
0904	20.00	120.00	2,400
合計			5,220

是否同意查定課費 是 否

三、完成繳費

同意採用查定課費，可隨時列印繳款單進行繳費，繳費期限為同意採用查定課費制度後，至隔年 1 月 30 日以前，完成繳費即結束整個申報及繳費程序。

當單項基金結存應繳金額為負數時，該列項目則不列入合計計算，請點選明細查閱。
當列印繳款單後，將同時執行關欄動作，關欄期間您將無法再修改任何相關申報資料。

註：此功能僅限查定課費繳費專用，若有例行性申報繳費需求，應使用首頁右上角「列印繳款單」印出繳款單繳費！

列印繳款單(查定課費專用)

期編	期別	統一編號	申報合計金額	+應補繳， -可扣抵金額(累計)	申報應繳金額	結存應繳金額	繳款單筆數	列印繳款單
首頁	109年第7期	99999999	5220	0	5220	5220	1	網頁版

機構代碼	期別	繳款(基金)名稱	本期申報合計	+補繳, 扣抵金額	本期申報應繳金額	銀行入帳金額	未核帳金額	結存應繳金額
99999999	1097	容器	0	0	0	0	0	0
99999999	1097	車輛	0	0	0	0	0	0
99999999	1097	輪胎	5,220	0	5,220	0	5,220	5,220
99999999	1097	電子電器	0	0	0	0	0	0
99999999	1097	資訊物品	0	0	0	0	0	0
99999999	1097	農藥	0	0	0	0	0	0
99999999	1097	鉛蓄電池	0	0	0	0	0	0
99999999	1097	潤滑油	0	0	0	0	0	0
		合計	5,220	0	5,220	0	5,220	5,220

註：結存應繳金額為負數時，該列項目則不列入合計計算。